

Tasas de asignaturas del título

En cuanto a las tasas de asignaturas del título, la tasa de éxito fue de 0.993, cifra casi idéntica al del máster en recursos humanos, y algo inferior a los otros máster del centro. La tasa de rendimiento fue de 0.885, algo superior al del máster en creación de empresas e inferior a los otros dos másteres. En cuanto a la tasa de presentados ascendió a 0.890, cifra algo superior al del máster en creación de empresas y levemente inferior a los otros másteres del centro. Al no disponer de datos de la tasa de presentados en el curso 2013/2014 no podemos realizar análisis comparados. El análisis comparado con las tasas del centro y la universidad pone de manifiesto que tanto la tasa de rendimiento (0.885) como de éxito (0.993) del título se encuentran por debajo de las del centro (0.918) y la universidad (0.963) para el caso de la tasa de rendimiento, e igual para la tasa de éxito aunque con una diferencia muy leve (0.995 del centro y 0.998 de la universidad). Si bien desde la coordinación no otorgamos una gran preocupación a la baja tasa de graduación, porque entendemos que es algo circunstancial que se soluciona con el tiempo, si consideramos más preocupante la elevada tasa de abandono, que se encuentra casi en los mismos límites que las tasas de abandono que muestran los títulos de máster on-line (Fuente: El País, 12 de enero 2014) (Gráfico 1).

Gráfico 1. Análisis comparados tasas de éxito, de rendimiento y de presentados de títulos de máster del centro

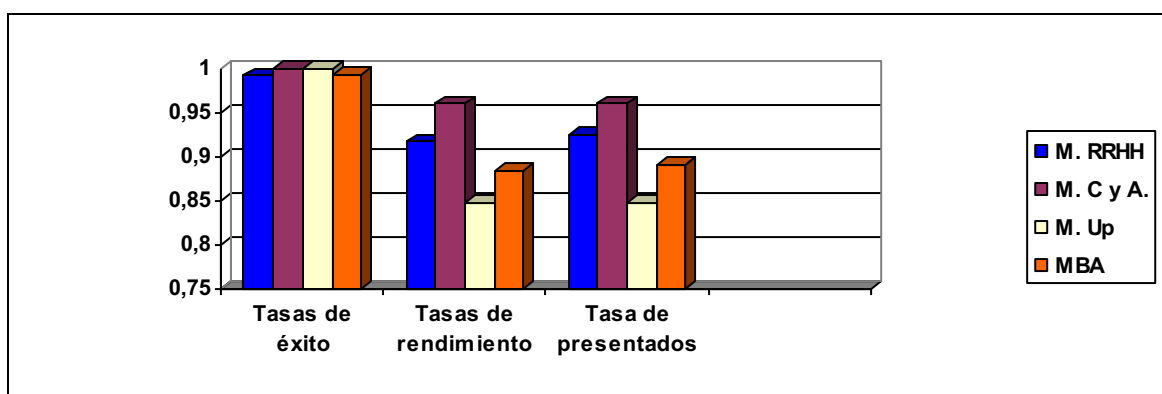

Fuente: elaboración propia

Disponemos también de las tasas de éxito, rendimiento y eficiencia por asignaturas. La tasa de éxito fue de 0.993, cifra casi idéntica al del máster en recursos humanos, y algo inferior a los otros máster del centro. La tasa de rendimiento fue de 0.885, algo superior al del máster en creación de empresas e inferior a los otros dos másteres. En cuanto a la tasa de presentados ascendió a 0.890, cifra algo superior al del máster en creación de empresas y levemente inferior a los otros másteres del centro. Al no disponer de datos de la tasa de presentados en el curso 2013/2014 no podemos realizar análisis comparados. Un análisis comparado con las tasas del centro muestra como aspecto positivo que la tasa de éxito del título es casi igual a la del centro, aunque como aspecto negativo destacamos que tanto la tasa de rendimiento como de presentados del título está por debajo de la del centro.

La información relativa a las tasas desglosadas por asignaturas se muestran en la Tabla 1.

Tabla 1. Tasas de las asignaturas del título

Curso	Tasa de éxito	Tasa de rendimiento	Tasa de eficiencia
Fundamentos de Economía	100%	92.9%	100%
Habilidades Directivas	100%	92.9%	100%
Dirección Estratégica	100%	92.9%	100%
Dirección de Recursos Humanos	100%	92.9%	100%
Dirección de Marketing	100%	92.9%	100%
Dirección de Operaciones	100%	92.9%	100%
Finanzas Empresariales	100%	92.9%	100%
Información Contable y Toma de Decisiones	92.3%	85.7%	100%
Metodologías y Líneas de Investigación para la	100%	100%	100%

Dirección			
Prácticas en empresas	100%	91.7%	100%
Trabajo de investigación	100%	50%	100%
Trabajo Fin de Máster	100%	64.3%	100%

Como puede comprobarse, la tasa de eficiencia de todos los cursos es del 100%, al igual que la tasa de éxito que es del 100% para todas las asignaturas con excepción de una que asciende al 92.3%. La tasada de rendimiento es del 92.9% en casi todas las asignaturas, siendo menor para el caso del trabajo de investigación (TI) y del TFM, quizás por los motivos antes aducidos.